

**Plan de prévention des risques naturels  
« inondation » (PPRni) du Mouzon**

**Zonage réglementaire**

**Commune de Robécourt**

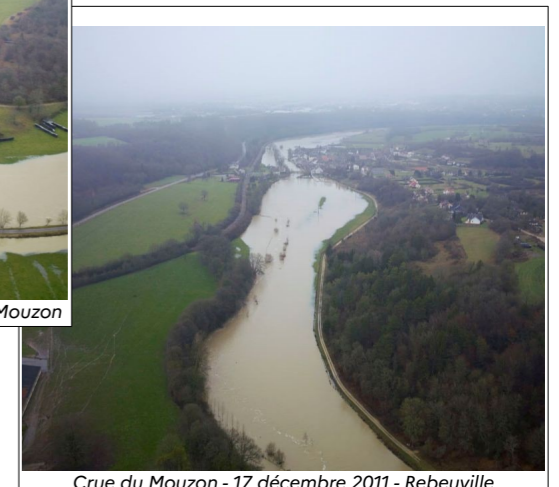

Vu et annexé à mon arrêté préfectoral  
n° 2024-142 du 21 juin 2024

**SIGNÉ**

Par délégation, le Sous-Préfet,  
Secrétaire Général  
David PERCHERON

**Juin 2024**

# Zonage réglementaire - Plan de prévention des risques naturels "inondation" (PPRni) du Mouzon Commune de Robécourt - Synoptique

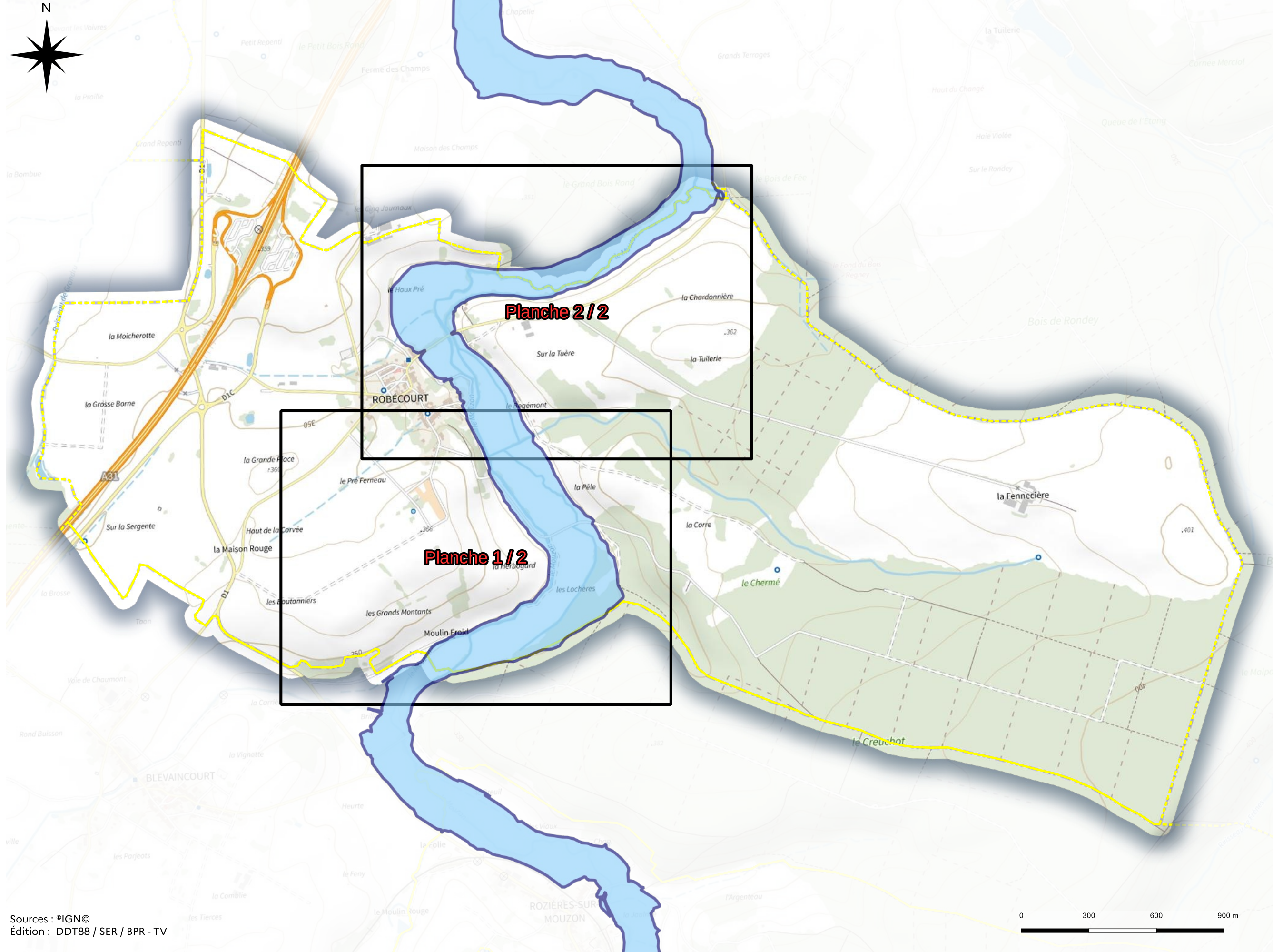

 Limite communale

 Limite de la zone inondable de la crue de centennale

Annexe  
Arrêté préfectoral  
n° 2024-142  
du  
21 juin 2024

**JUIN 2024**

# Zonage réglementaire - Plan de prévention des risques naturels "inondation" (PPRni) du Mouzon Commune de Robécourt - Planche 1 / 2



- Zone rouge R
- Zone bleue B
- Cote de la crue de référence
- Cours d'eau et plan d'eau
- Limite communale

Annexe  
 Arrêté préfectoral  
 n° 2024-142  
 du  
 21 juin 2024

**JUIN 2024**

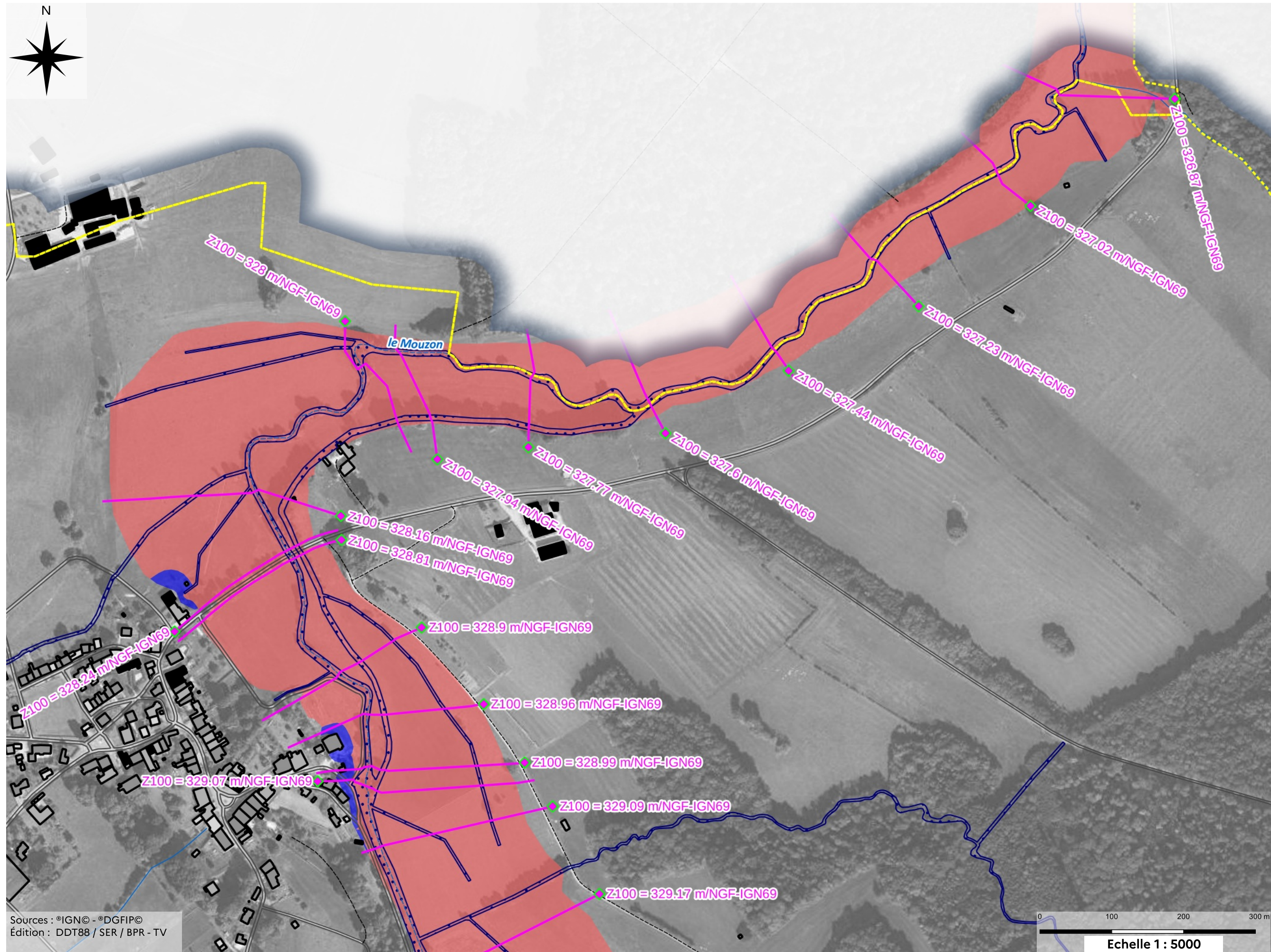

-  Zone rouge R
-  Zone bleue B
-  Cote de la crue de référence
-  Cours d'eau et plan d'eau
-  Limite communale

Annexe  
Arrêté préfectoral  
n° 2024-142  
du  
21 juin 2024

**JUIN 2024**

Sources : ©IGN© - ©DGFIP©  
Édition : DDT88 / SER / BPR - TV

0 100 200 300 m  
**Echelle 1 : 5000**